

PLANTA DE COBERTURA
ESC 1:50

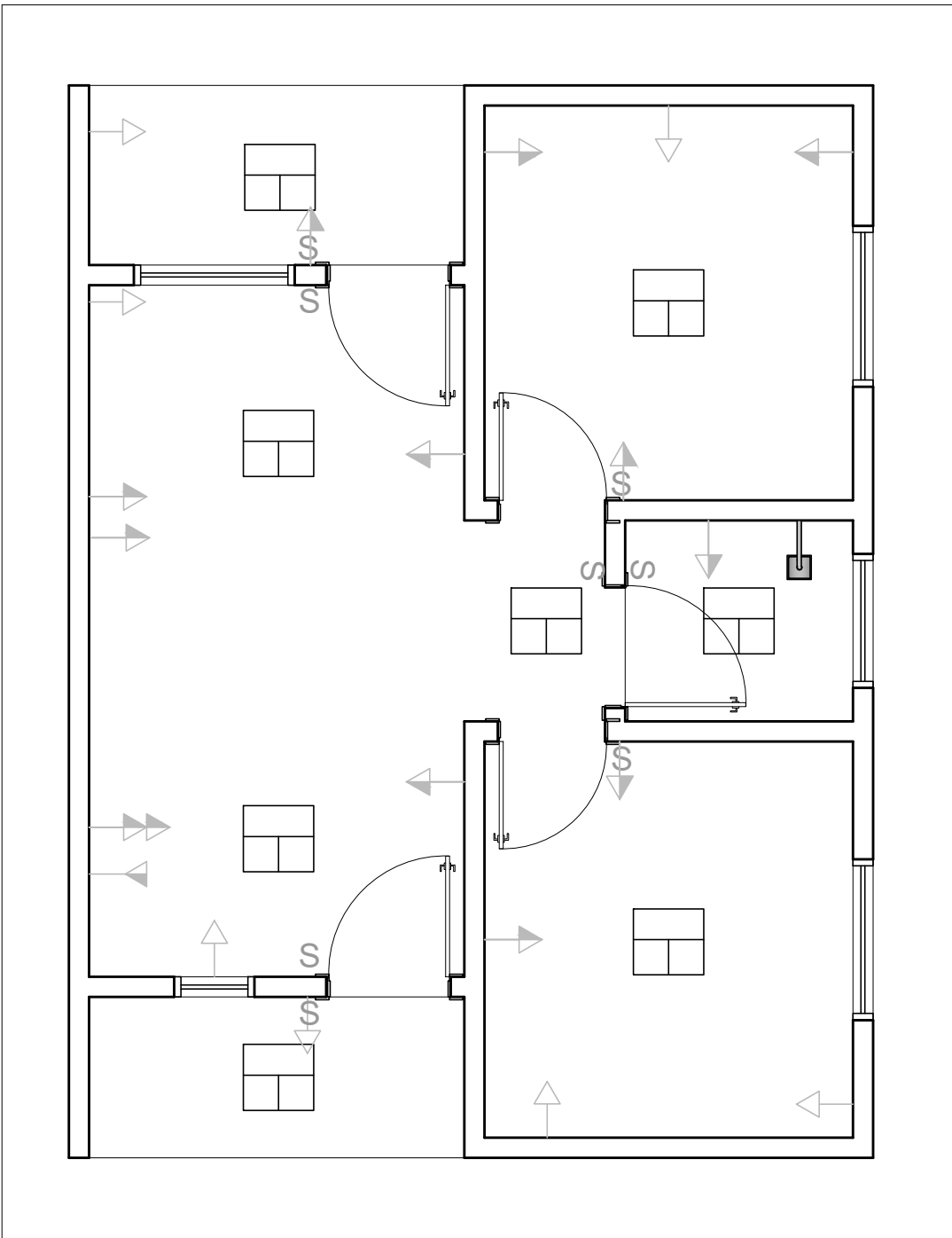

PLANTA PONTOS ELÉTRICOS
ESC 1:50

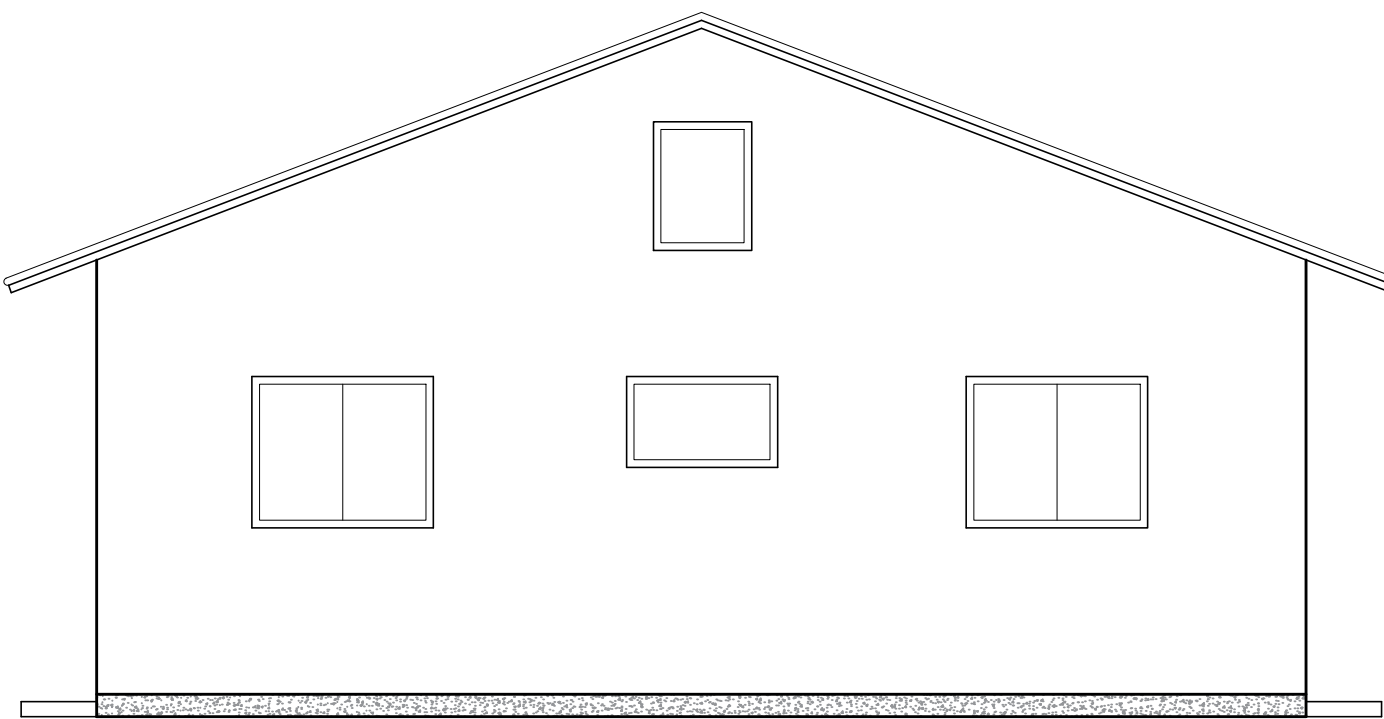

FACHADA LATERAL DIREITA
ESC 1:50

TÍTULO:		PROJETO ARQUITETÔNICO			FOLHA: 02/09
DENOMINAÇÃO:	PROJETO PADRÃO UNIDADE HABITACIONAL PMCMV				
ASSUNTO:	PLANTA DE COBERTURA, PONTOS ELÉTRICOS, CORTE C e FACHADA FRONTAL e LATERAL DIREITA				
LOGRADOURO :	RUA FRANCISCO GUILHERME NOGUEIRA FILHO (CHIQUITO) ESQUINA COM A RUA HERMES PEREIRA REIS, s/nº QUADRA: RUA JOSÉ ALVES BARCELOS, ENTRE A AVENIDA 25 E A RUA LAUDELINO BATISTA DE PÁDUA QUADRA: A				
BAIRRO	BELLA VISTA E RESIDENCIAL AMÉLIA				
MUNICÍPIO:	RIOLÂNDIA - SP				
PROPRIETÁRIOS:	MUNICÍPIO DE RIOLÂNDIA				
				DECLARO QUE A APROVAÇÃO DESTE PROJETO, NÃO IMPLICA NO RECONHECIMENTO POR PARTE DA PREFEITURA, DO DIREITO DE PROPRIEDADE DO TERRENO.	
				MUNICÍPIO DE RIOLÂNDIA CNPJ Nº 45.162.864/0001-48 ANTÔNIO CARLOS SANTANA DA SILVA PREFEITO MUNICIPAL	
				MARCIANA DE SOUZA NUNES ARQUITETA E URBANISTA CAU Nº A119894-7	
ZONA DE USO					
ÁREAS DO TERRENO		PERMITIDO	ATINGIDO		
A CONSTRUIR					
ÁREAS ABERTAS				7,49 m²	
ÁREAS FECHADAS				40,51 m²	
TOTAL GERAL DA CONSTRUÇÃO				48,00 m²	
TAXA DE OCUPAÇÃO				-	
COEF. DE APROVEITAMENTO				-	
ÁREA PERMEÁVEL (-)				-	
INFORMAÇÕES COMPLEMENTARES P/ INSS		01 - SANITÁRIO		DATA: SETEMBRO/2025	
ÁREAS ABERTAS				7,49 m²	
ÁREAS FECHADAS				40,51 m²	
OBSERVAÇÕES:				DESENHO: MARCIANA	
				RRT - S116012968100CT001	

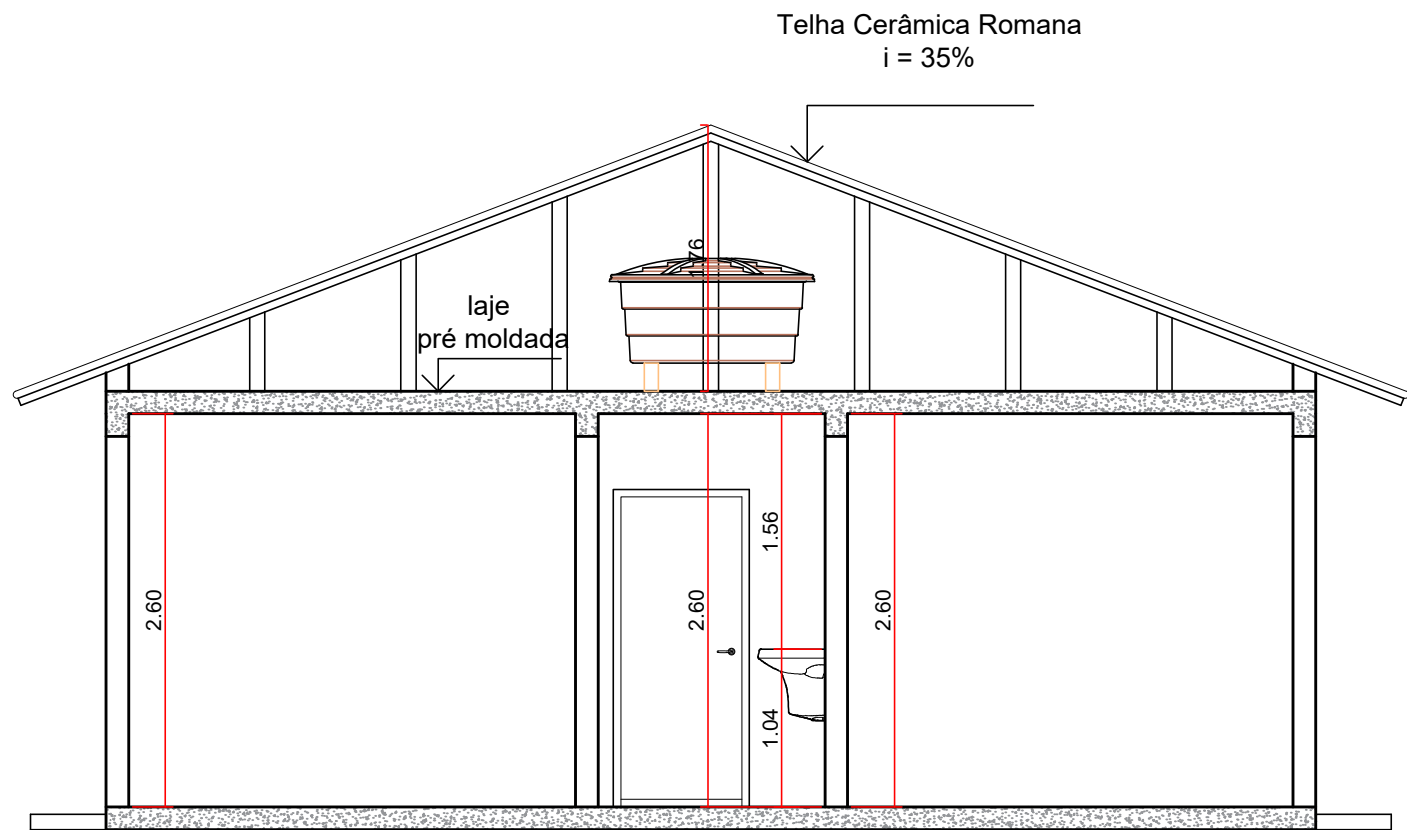

CORTE CC
ESC 1:50

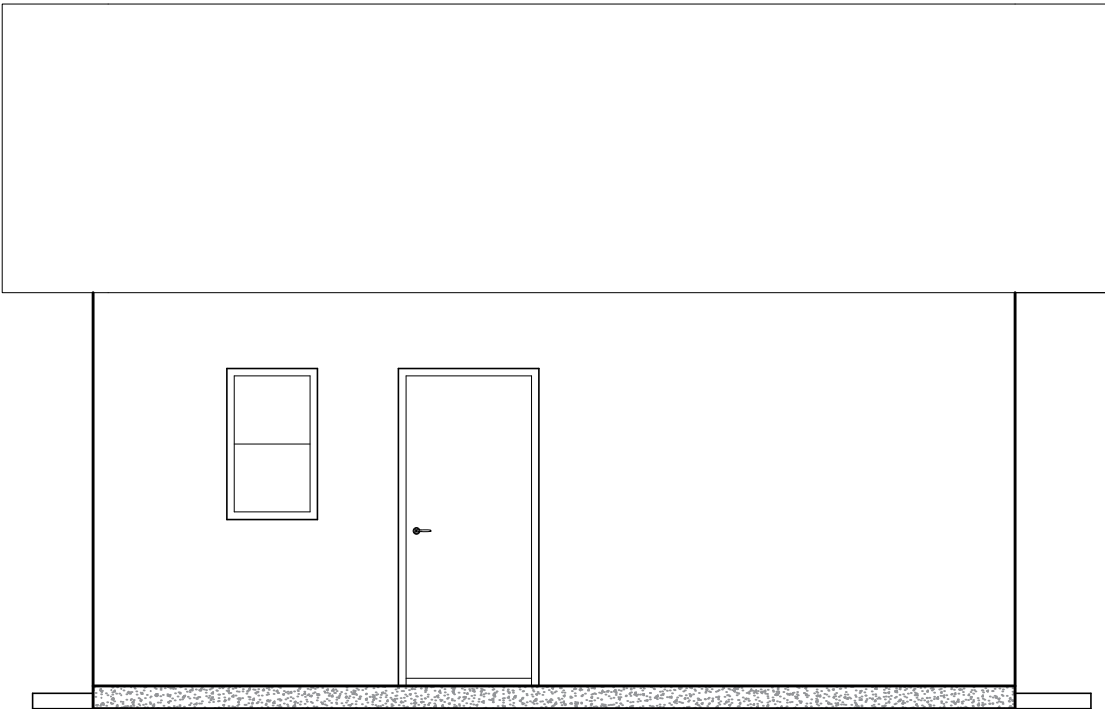

FACHADA FRONTAL
ESC 1:50